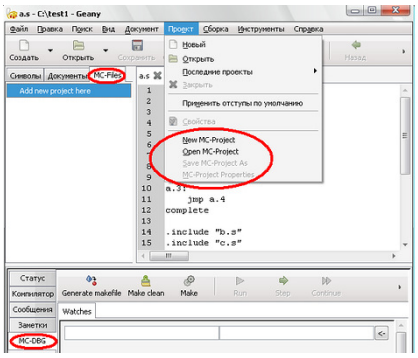

Пользователь "Хабрахабр" – самого крупного в Рунете сообщества людей, занятых в индустрии высоких технологий, разместил подробный отчет о тестировании возможностей плагина MC-DBG, разработанного специалистами компании "Мультиклет" для поддержки необходимых для отладки инструментов. В качестве среды разработки был выбран текстовый редактор Geany с основными функциями интегрированной среды разработки.

Подробнее на сайте "Хабрахабр": http://habrahabr.ru/post/209346/

Источник: http://habrahabr.ru

Phoca PDF